

# Configuração de Contas de Email

---

## Configuração do Outlook

No menu ferramentas abrir “Email Accounts” ou “Contas de Email”.

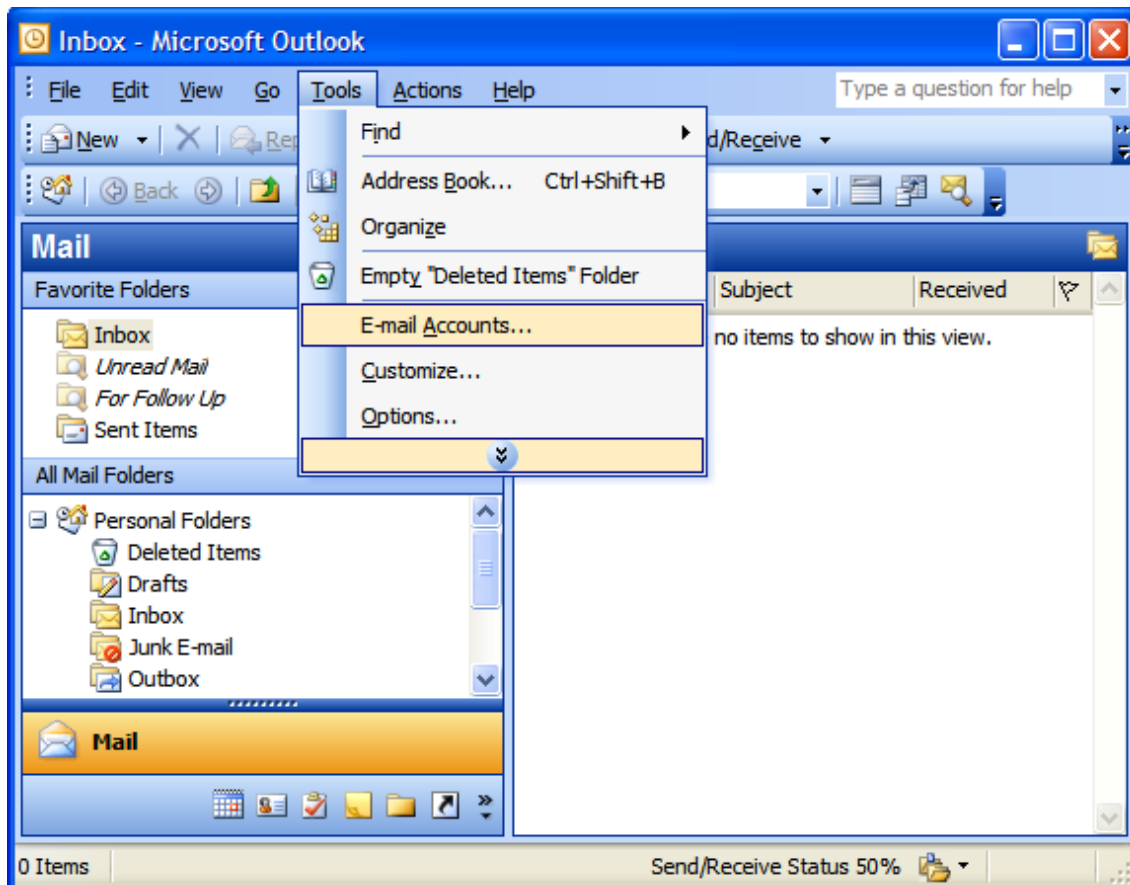

Escolher a opção “Add New Email Account” ou “Adicionar Nova Conta de Email”.

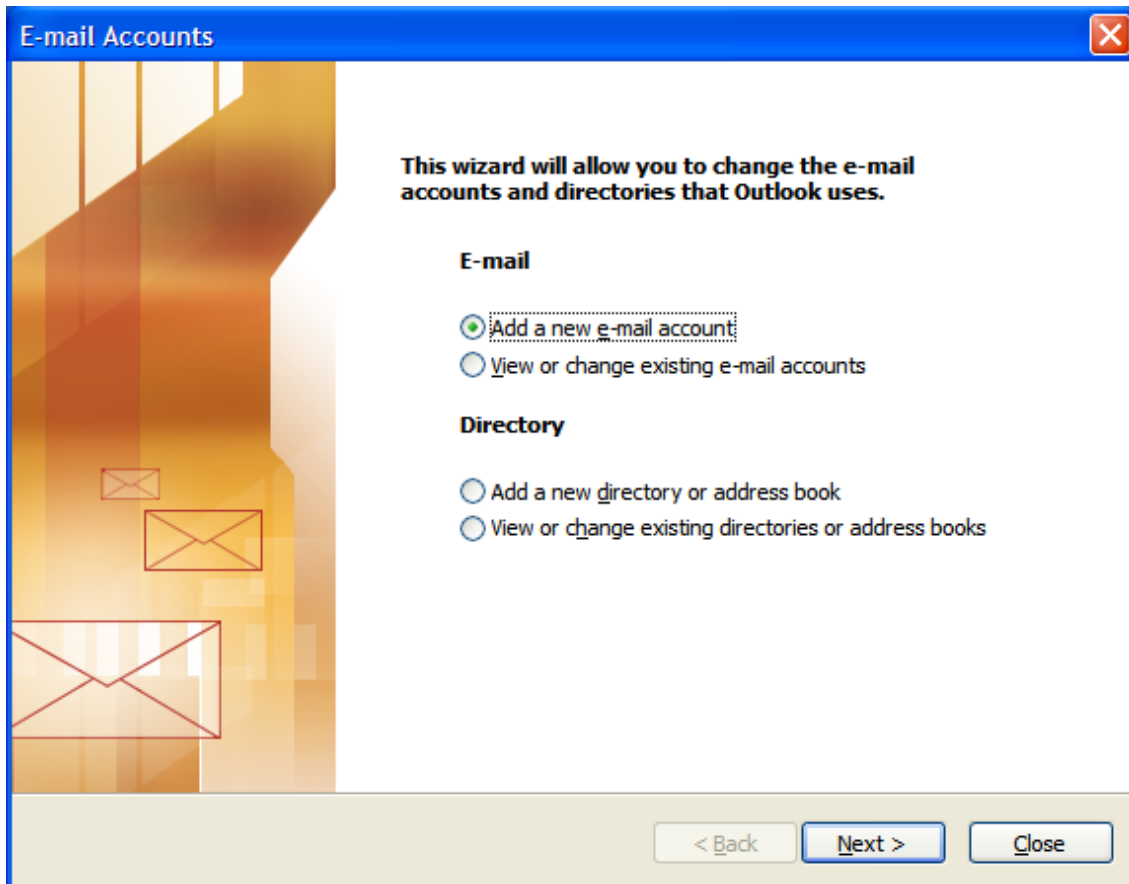

No tipo de servidor escolher a opção “POP3”

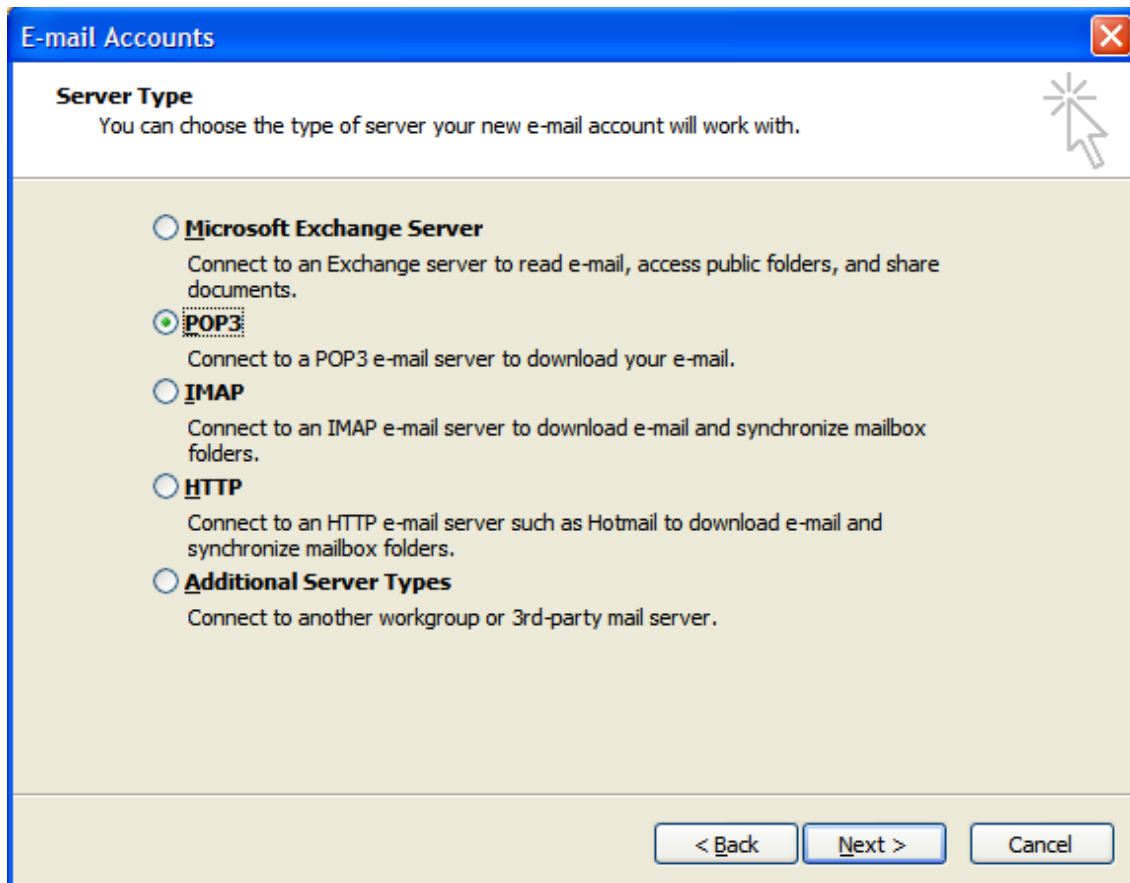

Em Internet E-mail Settings, preenche-se os seguintes campos.

**Your Name ou O Seu Nome:**

Nome do Utilizador da Conta (Ex.: Paulo Silva)

**E-mail Address ou Endereço de Email:**

Nome do Utilizador da Conta (Ex.: paulosilva@xxx.com)

**Username ou Nome de Utilizador :**

Coloca-se novamente o endereço de email (Ex.: paulosilva@xxx.com)

**Password ou Palavra Pass :**

Password do email.

**POP3 :**

Servidor de Recepção: pop.gmail.com

**SMTP :**

Servidor de Recepção: smtp.gmail.com

**E-mail Accounts**

**Internet E-mail Settings (POP3)**  
Each of these settings are required to get your e-mail account working.

**User Information**

Your Name: Paulo Silva  
E-mail Address: paulosilva@xxx.com

**Server Information**

Incoming mail server (POP3): pop.gmail.com  
Outgoing mail server (SMTP): smtp.gmail.com

**Logon Information**

User Name: paulosilva@xxx.com  
Password: \*\*\*\*\*  
 Remember password  
 Log on using Secure Password Authentication (SPA)

**Test Settings**

After filling out the information on this screen, we recommend you test your account by clicking the button below. (Requires network connection)

Test Account Settings ...

More Settings ...

< Back   Next >   Cancel

De seguida clica-se em “More Settings” ou “Mais Definições”.

No separador “Outgoing Server” ou “Servidor de Envio”, activar as opções “My Outgoing Server Requires Autentication” ou “O Meu Servidor de Envio Requer Autenticação” e “Use the same settings as my incoming mail server” ou “ Usar as mesmas definições do meu servidor de recepção”.

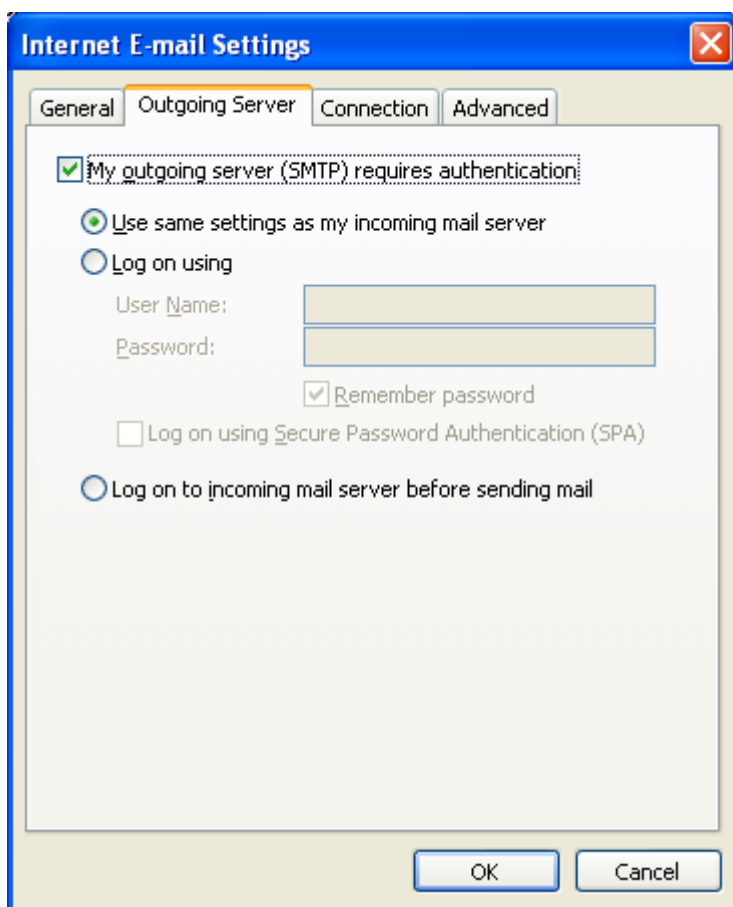

No separador “Advanced” ou “Avançadas”, configurar da seguinte forma.

**Incoming Server (POP3) ou Servidor de Recepção POP3:**

- 995
- Activar a opção: “This Server Requires an encrypted connection SSL” ou “Este servidor requer uma conexão encriptada SSL”

**Incoming Server (POP3) ou Servidor de Recepção POP3:**

- 465
- Activar a opção: “This Server Requires an encrypted connection SSL” ou “Este servidor requer uma conexão encriptada SSL”

**Delivery ou Entrega :**

Activar a opção “Leave a copy of messages on the server” ou “Deixar uma cópia das mensagens no servidor”, não activando nenhuma das opções que se encontram abaixo.

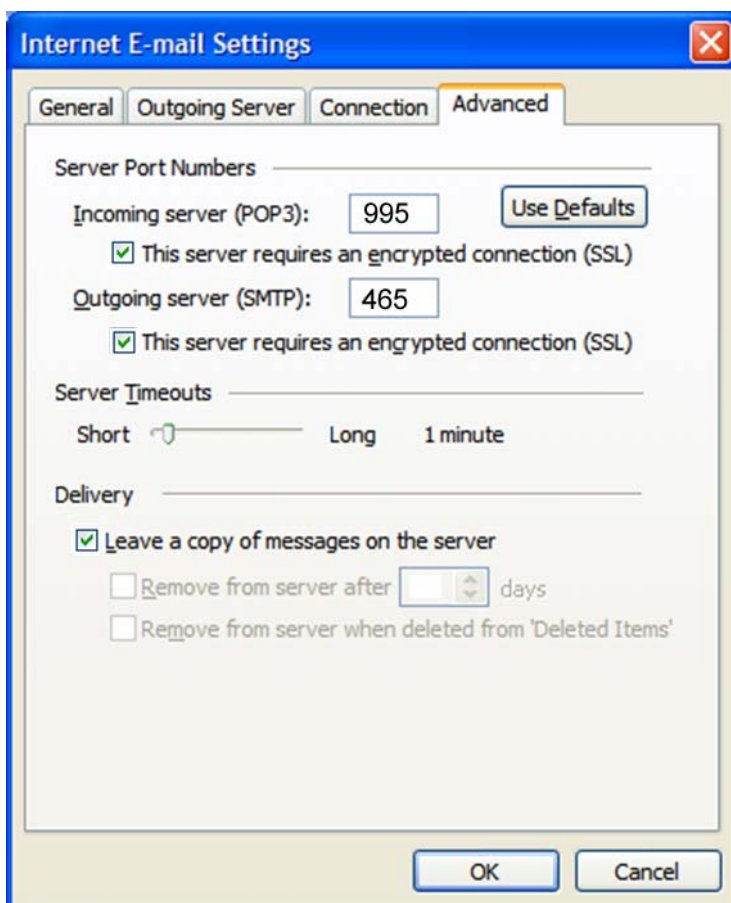

Carrega-se em OK. E em seguida carrega-se em “Test Account Settings” ou “Testar Definições de Conta”. Caso este teste passe, carrega-se em “Next” ou “Seguinte” e depois “Finish” ou “Concluir”.